

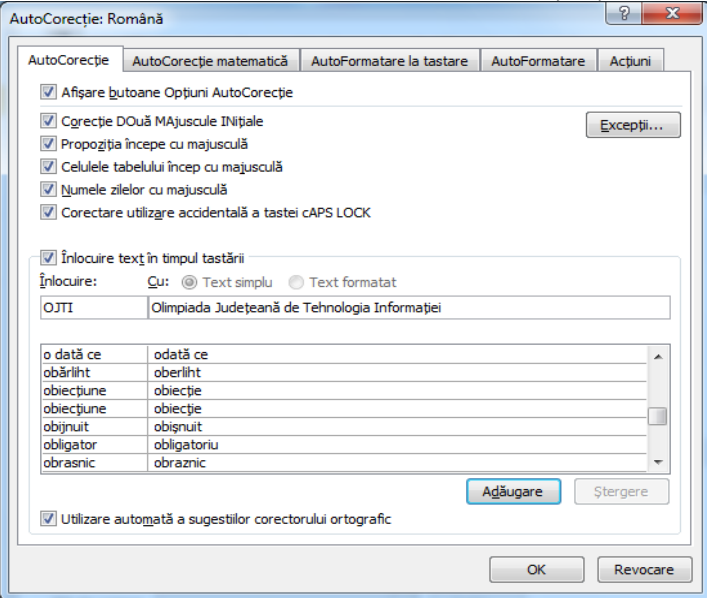

100 puncte

Nr. crt.	Rezolvare	Punctaj
1.		T: 5p
	<p>Logo</p> <ul style="list-style-type: none"> - Conține titlu proiect - Conține colaj imagini - Are dimensiunea 600x200 pixeli - Salvare fișier logo.png <ul style="list-style-type: none"> - <i>Creativitatea și simțul artistic al autorului - 1p</i> - <i>Elemente de design și cromatică - 2p</i> - <i>Mesajul transmis - 1p</i> 	<p>1p 1,5p 1,5p 1p</p>
2.		T: 15p
2.1.	<p>- Introducerea OJTI în fereastra AutoCorecție și realizare Print Screen</p>  <p>- Inserare „calc.” în lista de excepții și realizare Print Screen</p>  <p>-Salvare fișier automat.docx</p>	<p>2p</p> <p>2p</p> <p>1p</p>
2.2	<p>Pliant</p> <ul style="list-style-type: none"> - Orientare pagină conform cerinței - Stabilire margini conform cerinței - Inserare imagine de fundal 	<p>0,25p 0,25p 1p</p>

	<ul style="list-style-type: none"> - Împărțirea paginii în trei coloane - Inserare titlu proiect, nume prieteni, tema și data desfășurării simpozionului - Alte elemente de conținut: text, imagini - Salvarea ca pagină web + document word cu numele specificat <ul style="list-style-type: none"> - <i>Creativitate - 1p</i> - <i>Elemente de design și cromatică - 1p</i> - <i>Mesajul transmis - 1p</i> 	<p>1p 1p 0,5p 2*0,5p</p>
2.3	<p>Chestionar</p> <ul style="list-style-type: none"> - Existența următoarelor elemente pe chestionar: <ul style="list-style-type: none"> • caseta text Numele • casete combo: Localitatea (listă 10 elemente) și Rolul D-voastra (listă 3 elemente) • selector de dată pentru Perioada de vizitare • casete de selectare pentru Formele de turism • butoane opțiune pentru Cazare și Organizare • buton comandă Trimite - Respectarea structurii cerute pentru chestionar - Salvare fișier cu numele <i>chestionar_delta.docx</i> <ul style="list-style-type: none"> - <i>Funcționalitate - 1p</i> 	<p>0,5p 2*0,5p 0,5p 0,5p 2*0,5p 0,5p 0,5p 0,5p</p>
3.		T: 16p
3.1.	<p>Album foto</p> <ul style="list-style-type: none"> - Salvare album foto cu numele <i>album.pptx</i> - Inserare 8 imagini în album - Stabilirea setărilor albumului foto conform cerinței: legendă, aspect imagine, formă cadru, temă  <ul style="list-style-type: none"> - Introducere titlu și subtitlu în primul diapozitiv conform cerinței - Formatarea imaginilor din album conform cerinței (stil, efect strălucire, transparență) 	<p>0,5p 0,5p 4*0,25p 0,5p 3*0,5p</p>

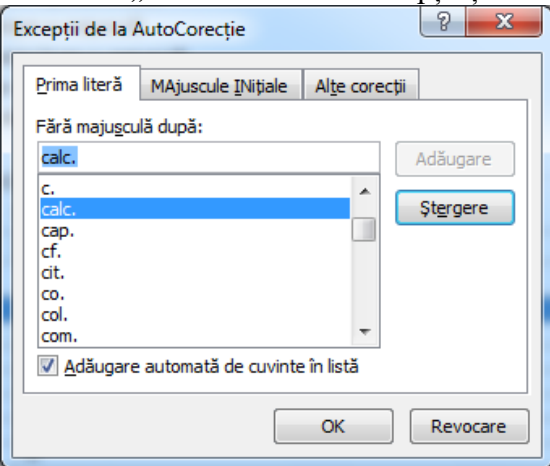
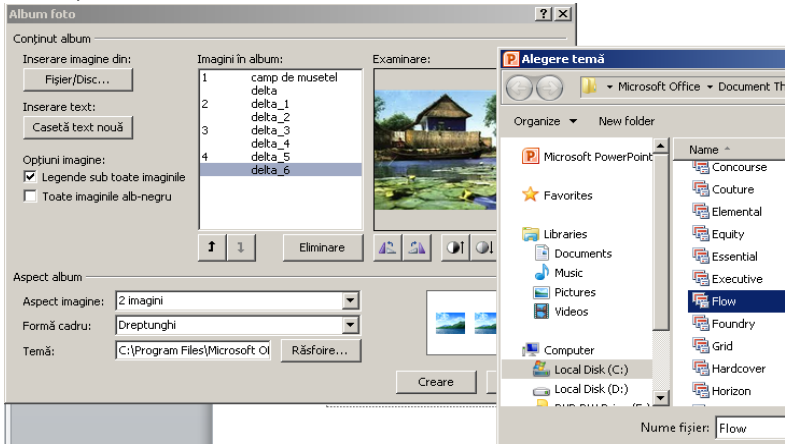

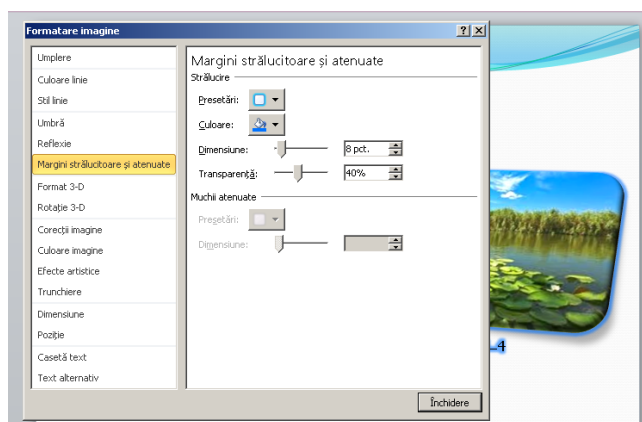
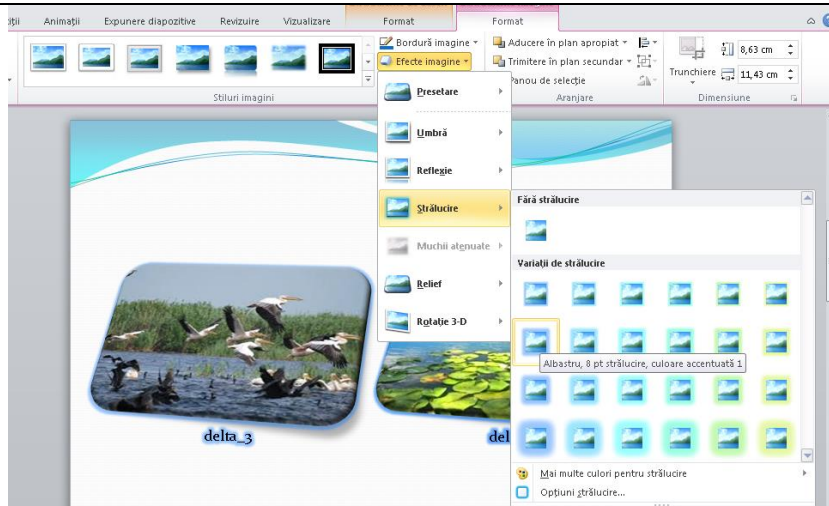
- Aplicare efect de tranziție conform cerinței

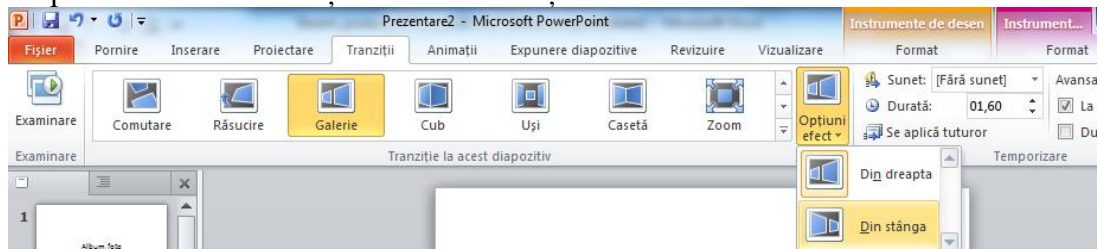

- Export prezentare în Word cu numele cerut

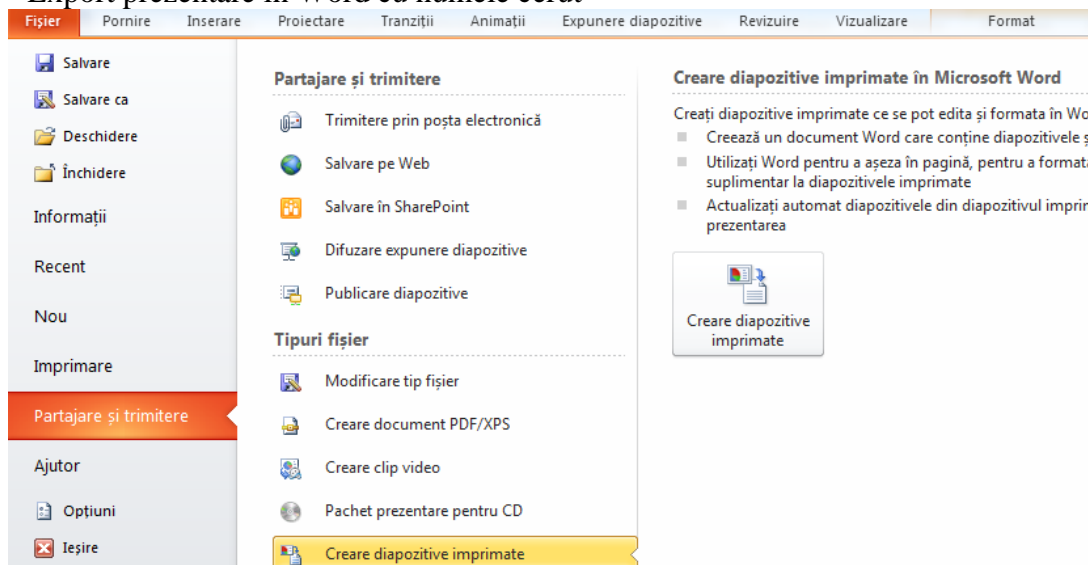

1p

1p

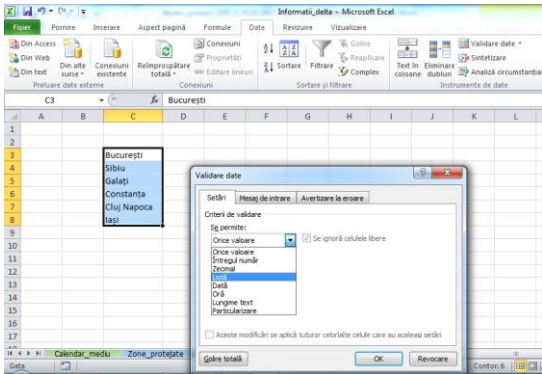
3.2.	<ul style="list-style-type: none"> - Salvare fișier <i>turism_delta.pptx</i> - Stabilire aspect și conținut pentru primul diapozitiv - Creare listă în diapozitivul doi conform cerinței - Funcționalitate linkuri imagini conform cerinței - Existența diapozitivului asociat elementului FLORĂ conform cerințelor: inserare titlu, poziționare text, poziționare imagine, animație text, animație imagine, declanșare efecte animație - Existența diapozitivului asociat elementului FAUNĂ conform cerințelor: inserare titlu, poziționare text, poziționare imagine, animație text, animație imagine, ordine efecte animație - Existența diapozitivului asociat elementului FILM conform cerințelor: inserare videoclip, setări videoclip: text alternativ, formă, dimensiuni, rotire, durată, începere secunda 2, repetiție până la oprire - Existența în toate cele trei diapozitive a butoanelor de acțiune pentru revenirea la diapozitivul doi și încheierea expunerii <ul style="list-style-type: none"> - <i>Simțul artistic al autorului - 1p</i> - <i>Elemente de design și cromatică - 2p</i> - <i>Funcționalitate - 1p</i> 	<p>0,5p 0,25p 1,25p 3*0,5p 6*0,25p</p> <p>6*0,25p</p> <p>8*0,25p</p> <p>3* (2*0,25p)</p>
4.		T: 16p
4.1.	<ul style="list-style-type: none"> - Creare stil <i>delta</i> cu setările cerute stabilind: tipul datei, alinierea, fontul (cu caracteristicile lui conform imaginii), bordurile, umplerea și protecția - Aplicare stil <i>delta</i> conform cerinței - Introducerea în F5 a unei formule pentru determinarea numărului zilelor calendaristice până la Ziua Dunarii și obținerea valorii 82 Formula ar putea fi: =DATEDIF(TODAY();B20;"d") sau orice altă formulă corectă - Introducerea în G5 a unei formule pentru determinarea numărului zilelor calendaristice lucrătoare până la Ziua Dunarii și obținerea valorii 59 Formula ar putea fi: =NETWORKDAYS(TODAY();B20) sau orice altă formulă corectă - Completare antet tabel cu Participanți, Oraș organizator, Amploare eveniment - Utilizare formulă =RANDBETWEEN(10;2999) pentru completarea coloanei C începând cu celula C5 sau orice altă formulă corectă - Realizare listă cu orașele specificate și completare coloană Oraș organizator cu elemente din lista creată 	<p>6*0,3p</p> <p>0,3p 1p</p> <p>1p</p> <p>0,3p 1p</p> <p>1p</p> <p>2p</p>

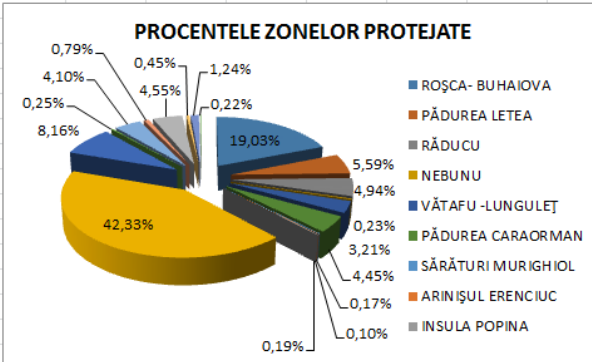
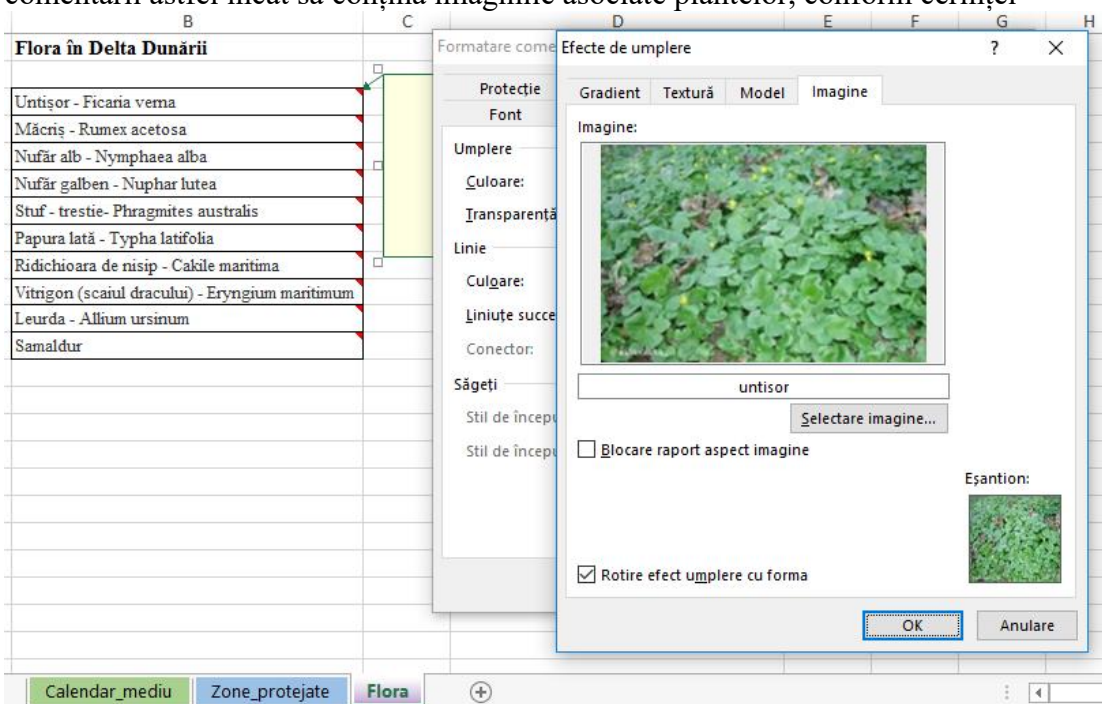
	utiliza orice altă formulă corectă																																																																																					
4.2.	- Grupare evenimente în funcție de oraș, utilizând tabel pivot creat într-o foaie nouă cu numele Oraș	2p																																																																																				
4.3.	- Inserare rând nou Total și inserare funcție SUM - Inserare coloană Procent ; calcul procent corespunzător suprafețelor - Formatare condiționată conform cerinței, aplicată coloanei Suprafața , folosind bare de date și indicatori de tip steag - Reprezentare grafică conform cerinței	0,6p 1p 1p 1p																																																																																				
	<table><tr><th colspan="4">Arii strict protejate din Delta Dunării</th></tr><tr><th>Nr.crt.</th><th>Numele zonei</th><th>Suprafața</th><th>Procent</th></tr><tr><td>1</td><td>ROȘCA- BUHAILOVA</td><td>9625</td><td>19,03%</td></tr><tr><td>2</td><td>PĂDUREA LETEA</td><td>2825</td><td>5,59%</td></tr><tr><td>3</td><td>RĂDUCU</td><td>2500</td><td>4,94%</td></tr><tr><td>4</td><td>NEBUNU</td><td>115</td><td>0,23%</td></tr><tr><td>5</td><td>VĂTAFU -LUNGULEȚ</td><td>1625</td><td>3,21%</td></tr><tr><td>6</td><td>PĂDUREA CARAORMAN</td><td>2250</td><td>4,45%</td></tr><tr><td>7</td><td>SĂRĂTURI MURIGHIOL</td><td>87</td><td>0,17%</td></tr><tr><td>8</td><td>ARINIȘUL ERENCIUC</td><td>50</td><td>0,10%</td></tr><tr><td>9</td><td>INSULA POPINA</td><td>98</td><td>0,19%</td></tr><tr><td>10</td><td>SACALIN ZĂTOANE</td><td>21410</td><td>42,33%</td></tr><tr><td>11</td><td>PERITEAȘCA- LEAHOVA</td><td>4125</td><td>8,16%</td></tr><tr><td>12</td><td>CAPUL DOLOȘMAN</td><td>125</td><td>0,25%</td></tr><tr><td>13</td><td>GRINDUL LUPILOR</td><td>2075</td><td>4,10%</td></tr><tr><td>14</td><td>ISTRIA - SINOIE</td><td>400</td><td>0,79%</td></tr><tr><td>15</td><td>GRINDUL CHITUC</td><td>2300</td><td>4,55%</td></tr><tr><td>16</td><td>ROTUNDU</td><td>228</td><td>0,45%</td></tr><tr><td>17</td><td>POTCOAVA</td><td>625</td><td>1,24%</td></tr><tr><td>18</td><td>BELCIUG</td><td>110</td><td>0,22%</td></tr><tr><td colspan="2">Total</td><td>50573</td><td></td></tr></table> 	Arii strict protejate din Delta Dunării				Nr.crt.	Numele zonei	Suprafața	Procent	1	ROȘCA- BUHAILOVA	9625	19,03%	2	PĂDUREA LETEA	2825	5,59%	3	RĂDUCU	2500	4,94%	4	NEBUNU	115	0,23%	5	VĂTAFU -LUNGULEȚ	1625	3,21%	6	PĂDUREA CARAORMAN	2250	4,45%	7	SĂRĂTURI MURIGHIOL	87	0,17%	8	ARINIȘUL ERENCIUC	50	0,10%	9	INSULA POPINA	98	0,19%	10	SACALIN ZĂTOANE	21410	42,33%	11	PERITEAȘCA- LEAHOVA	4125	8,16%	12	CAPUL DOLOȘMAN	125	0,25%	13	GRINDUL LUPILOR	2075	4,10%	14	ISTRIA - SINOIE	400	0,79%	15	GRINDUL CHITUC	2300	4,55%	16	ROTUNDU	228	0,45%	17	POTCOAVA	625	1,24%	18	BELCIUG	110	0,22%	Total		50573		
Arii strict protejate din Delta Dunării																																																																																						
Nr.crt.	Numele zonei	Suprafața	Procent																																																																																			
1	ROȘCA- BUHAILOVA	9625	19,03%																																																																																			
2	PĂDUREA LETEA	2825	5,59%																																																																																			
3	RĂDUCU	2500	4,94%																																																																																			
4	NEBUNU	115	0,23%																																																																																			
5	VĂTAFU -LUNGULEȚ	1625	3,21%																																																																																			
6	PĂDUREA CARAORMAN	2250	4,45%																																																																																			
7	SĂRĂTURI MURIGHIOL	87	0,17%																																																																																			
8	ARINIȘUL ERENCIUC	50	0,10%																																																																																			
9	INSULA POPINA	98	0,19%																																																																																			
10	SACALIN ZĂTOANE	21410	42,33%																																																																																			
11	PERITEAȘCA- LEAHOVA	4125	8,16%																																																																																			
12	CAPUL DOLOȘMAN	125	0,25%																																																																																			
13	GRINDUL LUPILOR	2075	4,10%																																																																																			
14	ISTRIA - SINOIE	400	0,79%																																																																																			
15	GRINDUL CHITUC	2300	4,55%																																																																																			
16	ROTUNDU	228	0,45%																																																																																			
17	POTCOAVA	625	1,24%																																																																																			
18	BELCIUG	110	0,22%																																																																																			
Total		50573																																																																																				
4.4.	- Inserare comentariu pentru fiecare celulă din domeniu B3:B12 și formatare comentarii astfel încât să conțină imaginile asociate plantelor, conform cerinței	2p																																																																																				
																																																																																						
5.	Film - Realizare film de maximum 3 minute - Adăugare imagini (cel puțin 10) - Adăugare text - Aplicare animații textului și imaginilor	T: 9p 1,5p 1p 1p 2*0,75p																																																																																				

	<ul style="list-style-type: none"> - Adăugare elemente de construcție: titlu, legendă, regizor - Inserare sunet din fișierul indicat - Salvare fișier Animale protejate.wmv - Stabilire rezoluție <ul style="list-style-type: none"> - Creativitatea și simțul artistic al autorului 2p - Elemente de design și cromatică 1p - Mesajul transmis 1p 	3*0,5p 1p 0,75p 0,75p
6.		T: 19p
	<p>Creare site web cu structura specificată și pagina de start index.html</p> <p>- se vor acorda 0,5p dacă există fișierul index.html dar site-ul nu are structura cerută</p> <p>a) Includere cuvinte cheie în paginile site-ului 1p</p> <p>b) Includere logo în Zona 1 0,5p</p> <p>Introducere titlu în Zona 1 0,5p</p> <p>Defilare titlu conform cerinței 0,5p</p> <p>c) Existență fișier menu.html 0,5p</p> <p>Existență link-uri în Zona 2 conform cerinței 5*0,4p</p> <p>d) Încărcare pliant în Zona 3 a paginii de start 0,5p</p> <p>e) Proiectare Zona 4:</p> <p>- text OJTI 2017 0,5p</p> <p>- link către pagina cu URL-ul specificat 1p</p> <p>f)</p> <p>- Acasă duce la pagina de start 0,5p</p> <p>- Prezentări introduce în Zona 3: text, imagine, link descărcare album.pptx, titlu 4*0,5p</p> <p>- Informări introduce în Zona 3: tabel, link descărcare Informatii_delta.xlsx 2*0,75p</p> <p>conform cerinței</p> <p>- Multimedia introduce în Zona 3 filmul 1,5p</p> <p>- Formular feedback determină afișarea în Zona 3 a următoarelor elemente:</p> <ul style="list-style-type: none"> • 3 câmpuri pentru text (Numele, Prenumele, Email) 3*0,5p • 1 câmp pentru text pe mai multe linii (Sugestii) 0,5p • o casetă pentru upload 0,5p • un buton submit 0,5p <p>Afișare mesaj la acționarea butonului Trimite 0,5p</p> <p>Respectare structură formular 1p</p> <ul style="list-style-type: none"> - Creativitate - 1p - Funcționalitate - 2p - Mesajul transmis - 1p 	
	Creativitatea și simțul artistic al autorului	T: 6p
	Elemente de design și cromatică	T: 6p
	Funcționalitate	T: 4p
	Mesaj	T: 4p
TOTAL GENERAL		100p